

**CENTRO DE REFERÊNCIA EM
SAÚDE DO IDOSO**

ESTADO DO MARANHÃO - 2016

ORÇAMENTO PARTICIPATIVO MA 2016

ESCUTAS	TERRITÓRIO	PROPOSTAS VENCEDORAS NA PLATAFORMA DIGITAL
SÃO LUÍS	METROPOLITANO	<p>Implantar Centro de Referência Especializado de Atenção Integral a Saúde da Pessoa Idosa.</p> <p>787 votos – 34,87%</p>

CENTRO DE REFERÊNCIA ESPECIALIZADO DE ATENÇÃO INTEGRAL A SAÚDE DA PESSOA IDOSA.

Metropolitano:

- São Luís
- Paço do Lumiar
- São José de Ribamar
- Raposa



ORGÃO PROPONENTE ABRAZ/MA

ORGÃOS QUE APOIAM O PROJETO

- Conselho Estadual do Idoso (CEDIMA)
- Conselho Municipal do Idoso (CMDI)
- Fórum das Entidades Maranhenses de Defesa e Proteção dos Direitos do Idoso (FEMADI).

MARANHÃO

	Maranhão PNAD 2014
População	6.904.241
Idosos 60 ou mais	782.940 (11,34%)
População de São Luis (estimativa 2015)	1.073.893
Idosos São Luís	Aprox. 100.000
Expectativa de Vida	Mulher 74,52 Homem 66,85

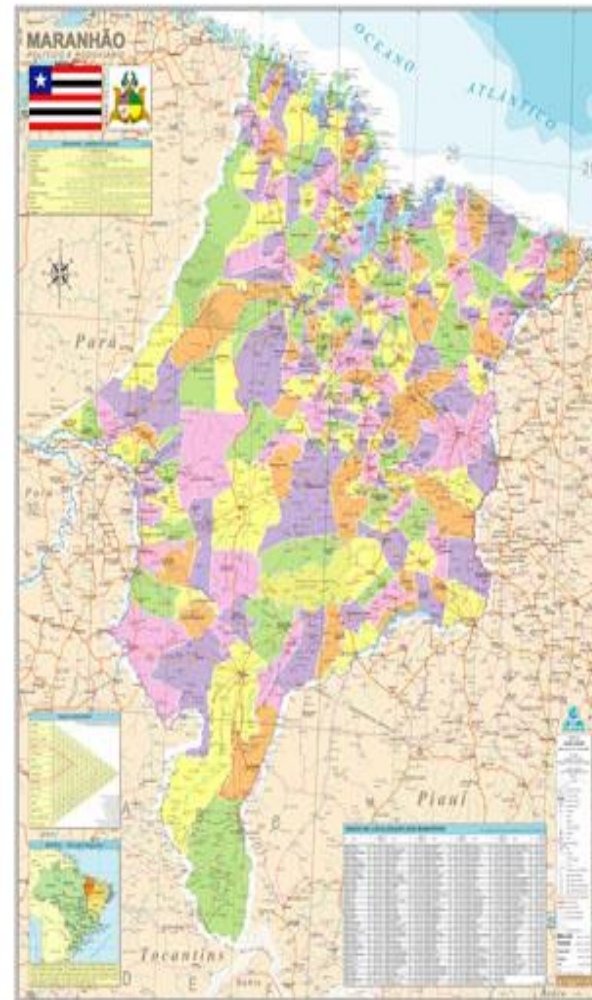

Fonte: <http://ibge.gov.br>

MARANHÃO

	Maranhão 2014	Maranhão 2030
Demência	66.324	112.229
Doença de Alzheimer	44.955	75.846

DEFINIÇÃO

O Centro de Referência Especializado de Atenção Integral à Saúde da Pessoa Idosa MA é um centro especializado em Atendimento integral ao idoso, com abordagem multidisciplinar, com finalidade diagnóstica, terapêutica e de reabilitação, para atendimento ao idoso, de acordo com seu perfil mórbido e funcional, especialmente àqueles com Síndromes Geriátricas e Demências.

CENTRO DE REFERÊNCIA ESPECIALIZADO DE ATENÇÃO INTEGRAL A SAÚDE DA PESSOA IDOSA.

Local: CSU da COHAB



EQUIPE

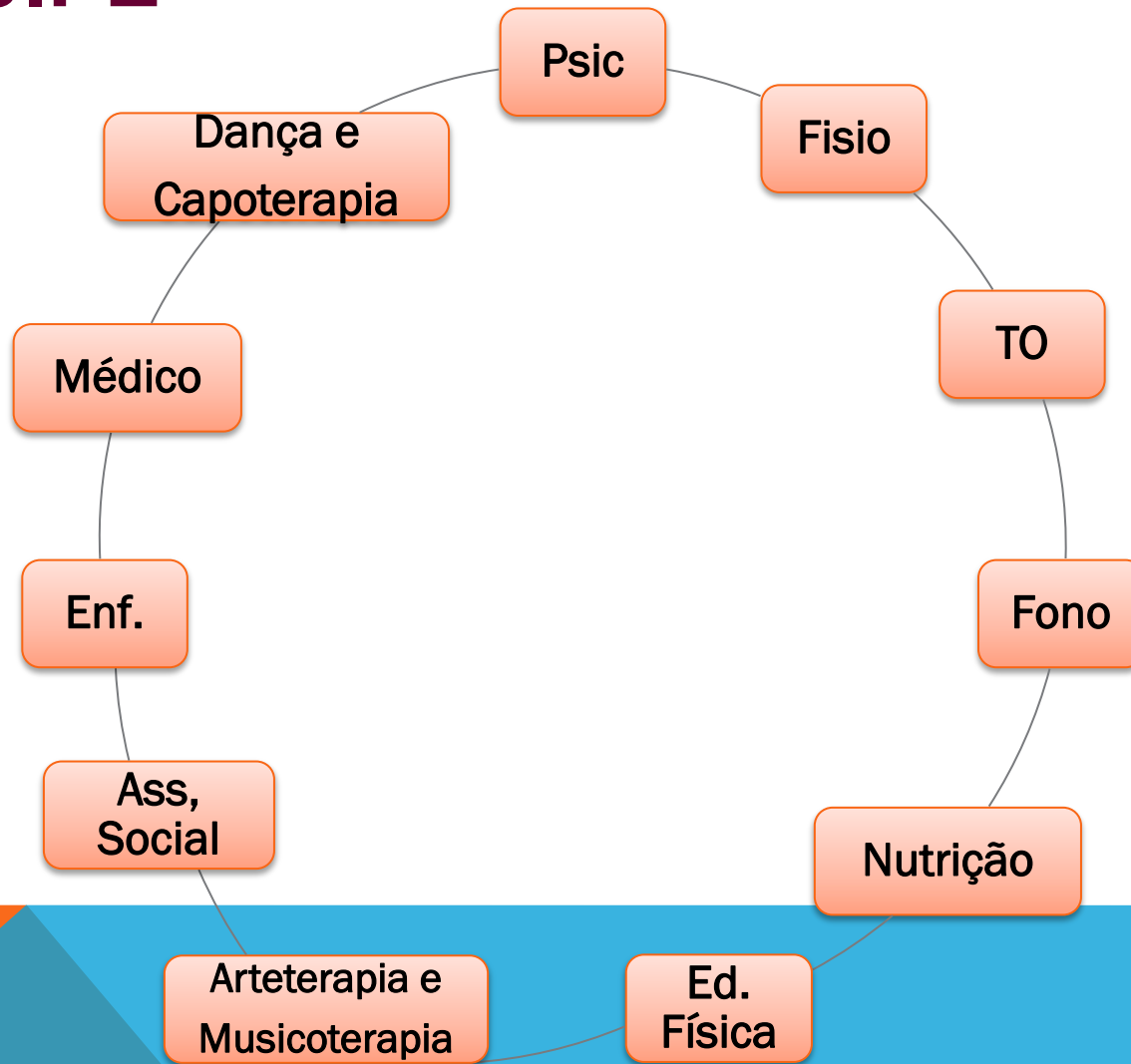

ATENDIMENTOS

MODALIDADES DE ATENDIMENTO

- Atendimento Individual
- Atendimento em Grupo
- Oficinas
- Aulas / Pesquisa

OUTROS

- ABRAz/MA
- Grupo de Convivência
- Outras repres.: Delegacia, CIAPVI, Defensoria, FEME, Dengue, AA, Narcóticos, Vara

CENTRO DE REFERÊNCIA ESPECIALIZADO DE ATENÇÃO INTEGRAL A SAÚDE DA PESSOA IDOSA.

PLANTA BAIXA



CSU / COHAB
AMBIENTES COM RESPECTIVA OCUPANTES, NA CONCEPÇÃO ATUAL

01	CASA DE FORÇA
02, 3, 4, 5, 6, 7, 8, 9, 10, 11, 12 e 13	ATENDIMENTOS SALAS MENORES
14 e 15	ATENDIMENTO SALAS MAIORES
16	RECEPÇÃO (TRIAGEM)
17	CPD
18 e 19	DPE - DELEGACIA DO IDOSO
20 e 21	DPE - DEFENSORIA PÚBLICA DOS ESTADO (VAI FUNCIONAR CENTRO INTEGRADO DE APOIO E PREVENÇÃO A VIOLÊNCIA CONTRA O IDOSO)
22	RECEPÇÃO PARA CADASTRAMENTO
23	PRAÇA DE ESPERA
24	ADMINISTRAÇÃO - DIRETOR
25	ADMINISTRAÇÃO - REUNIÃO
26	ADMINISTRAÇÃO - APOIO TÉCNICO
27	ADMINISTRAÇÃO - SAME - ALMOXARIFADO
28	FARMÁCIA
29	WCs FEMININO DO AUDITÓRIO - ANFI-TEATRO
30	WCs MASCULINO DO AUDITÓRIO ANFI-TEATRO
31	FOYER (HOOOL DO AUDITÓRIO - ANFI-TEATRO
32	AUDITÓRIO - ANFI-TEATRO
33	AUDITÓRIO - CAMARIM
34	AUDITÓRIO - WC ESPECIAL
35	AUDITÓRIO - DEPÓSITO
36	ABRAZ
37	ALMOXARIFADO
38	WCs FEMININO PÚBLICO
39	WCs MASCULINO PÚBLICO
40	WCs MASCULINO - FUNCIONÁRIO COM VESTIÁRIO
41	WCs FEMININO - FUNCIONÁRIO COM VESTIÁRIO
42	SERVIÇOS GERAIS - LIMPEZA
43	DM'L
44	COZINHA
45	GRUPO PIONEIRA
46	LANCHONETE
47	FISIOTERAPIA
48	CONSULTÓRIO FISIOTERAPEUTO
49	REFEITÓRIO
50	FÓRUM
51	GRUPO PEQUENAS TERAPIA II
52	GRUPO PEQUENAS TERAPIA I
53	GRUPO ATIVIDADES I
54	GRUPO ATIVIDADES II
55	SALA RESERVA
56	COMBATE DENGUE
57	AA
58	NARCÓTICOS



**Quase tudo é possível quando se tem dedicação
e habilidade.**

**Grandes trabalhos são realizados não pela
força, mas pela perseverança.**

OBRIGADA